LUNES 14

8,40 a 10
"Salvamento Acuático"
Curso: 1º Bto Hum. Y Cien. Sociales
Organiza: Dpto. Ed. Física

9,30 a 10,15
Pep Bruno Cuentacuentos
Curso: 3º ESO
Organiza: Dpto. Lengua
Lugar: Aula de Infantil

10,35 a 11,30
Pep Bruno Cuentacuentos
Curso: 1º Bto
Organiza: Dpto. Lengua
Lugar: Aula de Infantil

11,35 a 12,30
Pep Bruno Cuentacuentos
Curso: 1º ESO
Organiza: Dpto Lengua
Lugar: Aula de Infantil

11,35 a 13,00
"Conferencia de J Sanmartín de Asociación Amical"
Curso: 4º ESO y 1º Bto Hum. y Cien. Sociales
Organiza: Dpto Sociales
Lugar: Salón de Actos

12,40 a 14,00
"Salvamento Acuático"
Curso: 1º Bto Cien. y Tecn.
Organiza: Dpto. Ed. Física

MARTES 15

TALLER DJ
Curso: 4º ESO
A lo largo de la mañana(5 alumnos y ½ hora por grupo)
Organiza: Dto. Electricidad.

8,30 a 10,15
Cata de aceite
Curso: 3º ESO
Organiza: Dpto. Ciencias Naturales
Lugar: Salón de Actos

9,30 a 10,15
Charla Informativa sobre Ingeniería
Imparte: Luis Pueyo exalumno del centro
Curso: 4º Eso, 1º Bto Cienc. y Tecn. y 2º Bto Cienc. y Tecn.
Organiza: Dpto. Tecnología
Lugar: Salón de Actos

9,30 a 10,15
"Taller de epigrafía latina"
Curso: 1º Bto (alumnos latín)
Organiza: Dpto Cultura Clásica
Lugar: Aula de referencia

10,35 a 11,25
Taller de Caligrafía con Ricardo Vicent
Curso: 2º ESO B/A
Organiza: Biblioteca y Dpto. Sociales
Lugar: Biblioteca

11,30 a 12,20
Taller de Caligrafía con Ricardo Vicent
Curso: 2º ESO C
Organiza: Biblioteca y Dpto. Sociales
Lugar: Biblioteca

11,30 a 12,20
"Taller de Comic"
Impartido: Juan Fernando Briones.
Curso: 1º ESO A-B
Organiza: Biblioteca y Dpto Plástica.
Lugar. Aula Plástica

12,40 a 13,25
"Taller de Comic"
Impartido: Juan Fernando Briones
Curso: 1º ESO B-C
Organiza: Biblioteca y Dpto. Plástica.
Lugar. Aula Plástica

11,15 a 13,00
Visita Bodegas Viñas del Vero
Curso: 3º ESO
Organiza: Dpto. Sociales

11,30 a 14,20
Visita Hidronitro Española en Monzón
Curso: 2º Bto Científico- Tecnológico
Organiza: Dpto. Física y Química

12,40 a 14,20
"Como elegir las zapatillas de RUNNIG"
Ponente: David Lahera Avila
Curso: 1º Bto Organiza: Dpto Ed. Física
Lugar: Salón de Actos

13,30 a 14,20
"Degustación de comida griega/latina y proyección de curiosidades de la cultura grecolatina"
Curso: 2º Bto (alumnos de Latín y Griego)
Organiza: Dpto. Cultura Clásica
Lugar: Aula de referencia

14,25 a 15,30
"Les Légendes de nos ancetres"
Ponente: Carmen Bautista
Curso: 3º ESO
Organiza: Dpto Francés
Lugar: Salón de Actos

17:30h:
Charla-Taller:De lo auditivo y de lo visual: Sordoceguera
Imparte: Consuelo Sanz Gómez (ONCE)
1º CFGS "Educación Infantil"
1º-2º CFGM "Atención a personas en situación de dependencia"
Organiza: Dpto. Servicios Socioculturales y a la Comunidad

MIERCOLES 16

10,35 a 13,00
Teatro en Francés: "Don Juan ou le festín de Pierre"
Curso: 2º ESO
Organiza: Dpto. Francés
Lugar: Centro de Congresos

10,35 a 13,00
Teatro en Francés: "Don Juan ou le festín de Pierre"
Curso: 3º ESO
Organiza: Dpto. Francés
Lugar: Centro de Congresos

10,35 a 13,00
Teatro en Francés: "Don Juan ou le festín de Pierre"
Curso: 4º ESO
Organiza: Dpto. Francés
Lugar: Centro de Congresos

10,35 a 1,00
Teatro en Francés: "Don Juan ou le festín de Pierre"
Curso: 1º Bto (9 alumnos)
Organiza: Dpto. Francés
Lugar: Centro de Congresos

12,40 a 14,25
Taller de tiro con Propulsor
Curso: 1º ESO
Organiza: Dpto Sociales
Lugar: Patio de recreo

13,35 a 14,20
Seminario de Biblioteca
"Concurso de Mitología"
Curso: 4º ESO (alumnado de latín)
Organiza: Dpto. Cultura Clásica
Lugar: Biblioteca

12,40 a 14,20
Charla "Proyecto Leader en el Somontano"
Curso: 1º Bto
Organiza: Dpto. Economía
Lugar: Salón de Actos

JUEVES 17

8,30 a 14,30
Un día de cine
Curso: 1º Bto.
Organiza: Tutoría
Lugar: Huesca

11,30 a 12,20
"Gran Competición de Coreografías"
Curso: 1º ESO
Organiza: Dpto. Música
Lugar: Salón de Actos

11,30 a 12,20
Caricatura y dibujo rápido.
Imparte: Carlos Enríquez.
Curso: 2º ESO A –B
Organiza: Dpto. Plástica
Lugar: Aula de Plástica

12,40 a 13,25
Caricatura y dibujo rápido.
Imparte: Carlos Enríquez.
Curso: 2º ESO B- C
Organiza: Dpto. Plástica
Lugar: Aula de Plástica

17:30h
Charla: Higiene del sueño en colectivos específicos
Imparte: Loreto Regla (ENFOCARTE)
1º CFGS "Educación Infantil"
1º-2º CFGM "Atención a personas en situación de dependencia"
Organiza: Dpto.: Servicios Socioculturales y a la Comunidad

19 ABRIL
Charla: "400 Aniversario William Shakespeare"
Imparte: Teresa Toro (Nueva York).
Curso: 1º Bto
Organiza: Dpto. Inglés

19 ABRIL
Charla: "Becoming a Lenguage Learner"
Imparte: Teresa Toro (Nueva York)
Curso: 4º ESO
Organiza: Dpto. Inglés

20 ABRIL
V Debate Provincial en Inglés
"Migrations and Cultural Differences. Absolute Tolerance?"
Colabora: UNED Barbastro, Burlington Books
Organiza: Dpto. Inglés
Lugar: Uned Barbastro

27 ABRIL
Jornada Bilingüe: "American Music and A bit of Climbing"
Colabora: Conversation Station
Organiza: Dpto. Inglés y Ed. Física
Lugar: Graus

Sello Europeo de las lenguas

I.E.S. Barbastro Martínez Vargas

AM y PA DOCTOR MARTINEZ VARGAS I.E.S. MARTINEZ VARGAS BARBASTRO

GOBIERNO DE ARAGON

Comarca de Somontano de Barbastro

IES Martínez Vargas

XXIII JORNADAS CULTURALES

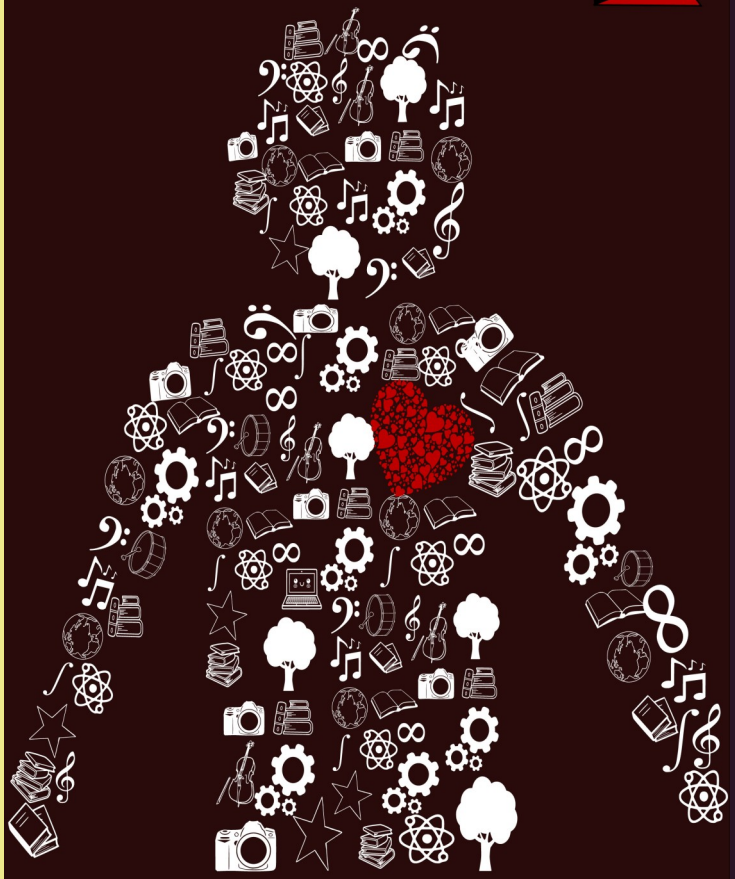

14/15 /16/17 de Marzo